



LOVIISANSEUDUN
seurakuntayhtymä
LOVISANEJDENS
kyrkliga samfällighet

Pellon vuokraus

Loviisanseudun seurakuntayhtymä tarjoaa vuokralle alue, **jossa esiintyy kanahirssiä** maatalouskäyttöön. Sopimuksen kesto on noin 5 vuotta, päättyen 31.12.2030.

Päättymispäivämäärä voi joustaa tilan sitoumusten tai tuolloin voimassa olevan lainsäädännön mukaisesti, mutta kuitenkin siten, että seuraavat viljelijät voivat ryhtyä toimiin lohkoilla viimeistään 1.5.2031. Alue kuuluu hoitaa niin ettei kanahirssi tai vieraslajeja pääsevät leviämään alueelta, uusinta lainsäädäntöä noudattaen. Vuokrasopimukseen tulee pykälä tästä.

Prästgården 3,5 ha R:no 434-455-1-56, sijaitsee Pernajan kirkonkylässä, vanhan pappilan ympärillä.

Pellot ovat korvauskelpoisia maataloustukien osalta.

Pellot vuokrataan korkeimman tarjouksen tehneelle. Tarjous annetaan liitteenä olevalla lomakkeella. Laita tarjous suljettuun kirjekuoreen, jossa lukee **”kanahirssipelto 2026”**, toimita se Loviisanseudun seurakuntayhtymälle, Eskilomintie 1, 07880 Liljendal tai sähköisesti loviisanseudunseurakunnat@evl.fi viimeistään 10.5.2026 klo 23.59. Huomioithan, ettei postia jaeta joka päivä.

UTARRENDERING AV ÅKER

Lovisanejdens kyrkliga samfällighet bjuder ut ett område **som innehåller hönshirs** för jordbrukssyfte. Arrendetiden är ca fem år som utgår 31.12.2030. Avslutningsdatumet kan justeras enligt dåvarande ikraftvarande lagstiftning, men ändå så att följande odlare kan påbörja sitt arbete på åkern senast 1.5.2031. Området bör skötas så att varken hönshirs eller invasiva arter sprider sig därifrån. Den nyaste lagstiftningen bör följas. I arrendeavtalet görs en klausul om detta.

Prästgården 3,5 ha R:n 434-455-1-56, finns i Pernå kyrkoby, runtom den gamla prästgården.

Åkrarna är ersättningsberättigade enligt jordbrukets stödsystem.

Åkrarna arrenderas så att högsta bud vinner. Budet görs på blanketten som finns i bilagan. Anbudet lämnas i slutet kuvert märkt **”hönshirsåker 2026”** till Lovisanejdens kyrkliga samfälligets kansli Eskilomvägen 1, 07880 Liljendal eller skickas per e-post lovisanejdensforsamlingar@evl.fi, senast 10.05.2026 kl. 23.59. Kom ihåg; posten delas inte ut varje dag!



LOVIISANSEUDUN
seurakuntayhtymä
LOVISANEJDENS
kyrkliga samfällighet

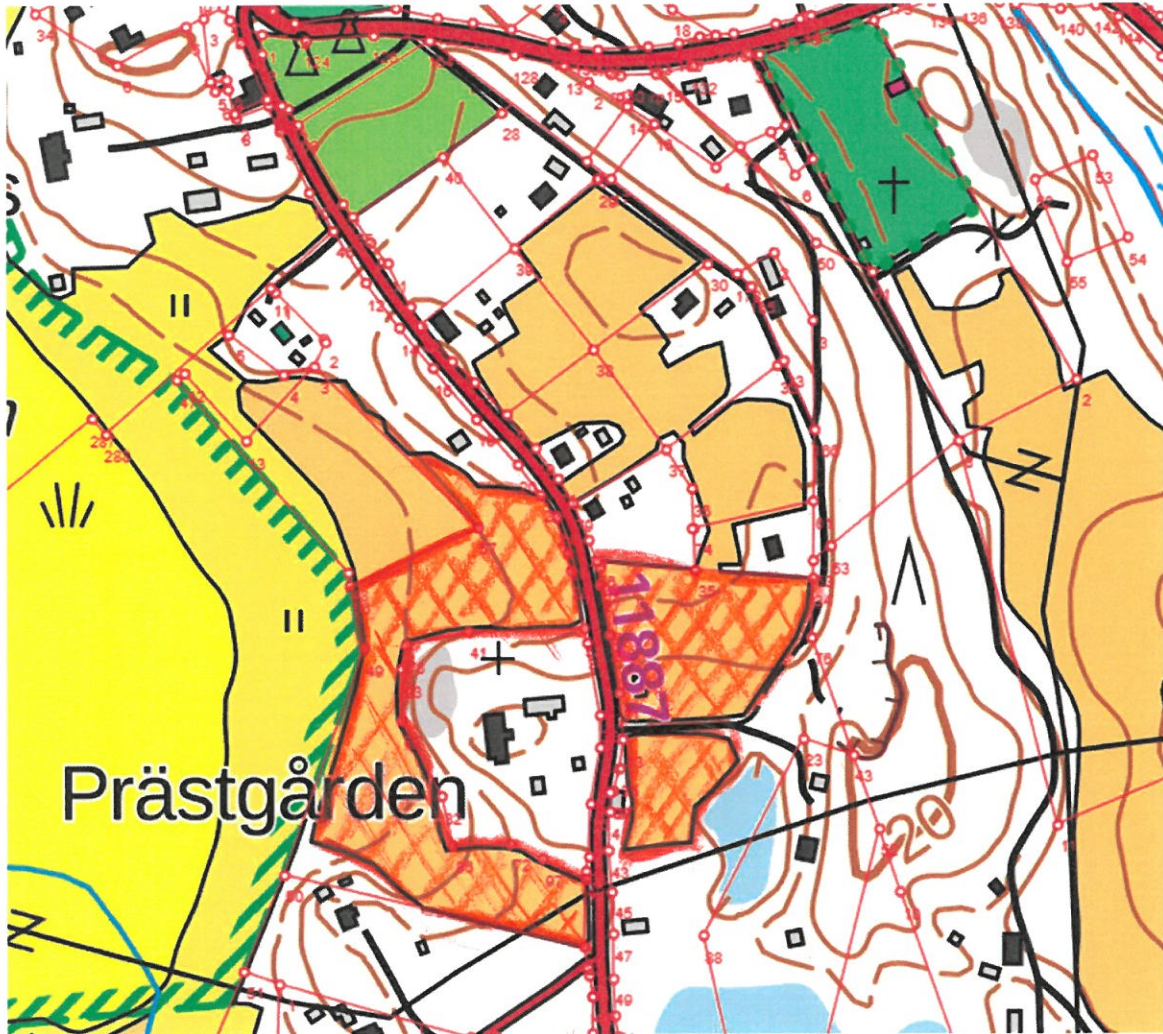

TARJOUSLOMAKE

NIMI _____

OSOITE _____

POSTINUMERO _____

PUHELIN _____

Tarjoan Prästgården R:no 434-455-1-56 (3,5 ha) _____ €/vuosi

Aika ja paikka _____

Allekirjoitus _____

Lomake palautetaan allekirjoitettuna, suljetussa kirjekuoressa, joka on merkitty "kanahirssipelto 2026" Loviisan seurakuntayhtymälle, Eskilomintie 1, 07880 Liljendal tai sähköisesti loviisanseudunseurakunnat@evl.fi viimeistään 10.5.2026.

ANBUDESBLANKETT

NAMN _____

ADRESS _____

POSTNUMMER _____

TELEFON _____

Jag bjuder för Prästgården R:nr 434-455-1-56 (3,5 ha) _____ €/år

Blanketten returneras undertecknad, i ett slutet kuvert som märkts "hönshirsåker 2026" till Lovisanejdens kyrkliga samfällighets kansli Eskilomvägen 1, 07880 Liljendal, eller skickas per e-post till lovisanejdensforsamlingar@evl.fi, senast 10.5.2026.